

Cerca de 7 mil mayores de 71 años de la Región de Aysén serán parte del Plan de Vacunación

2 febrero, 2021

749 0

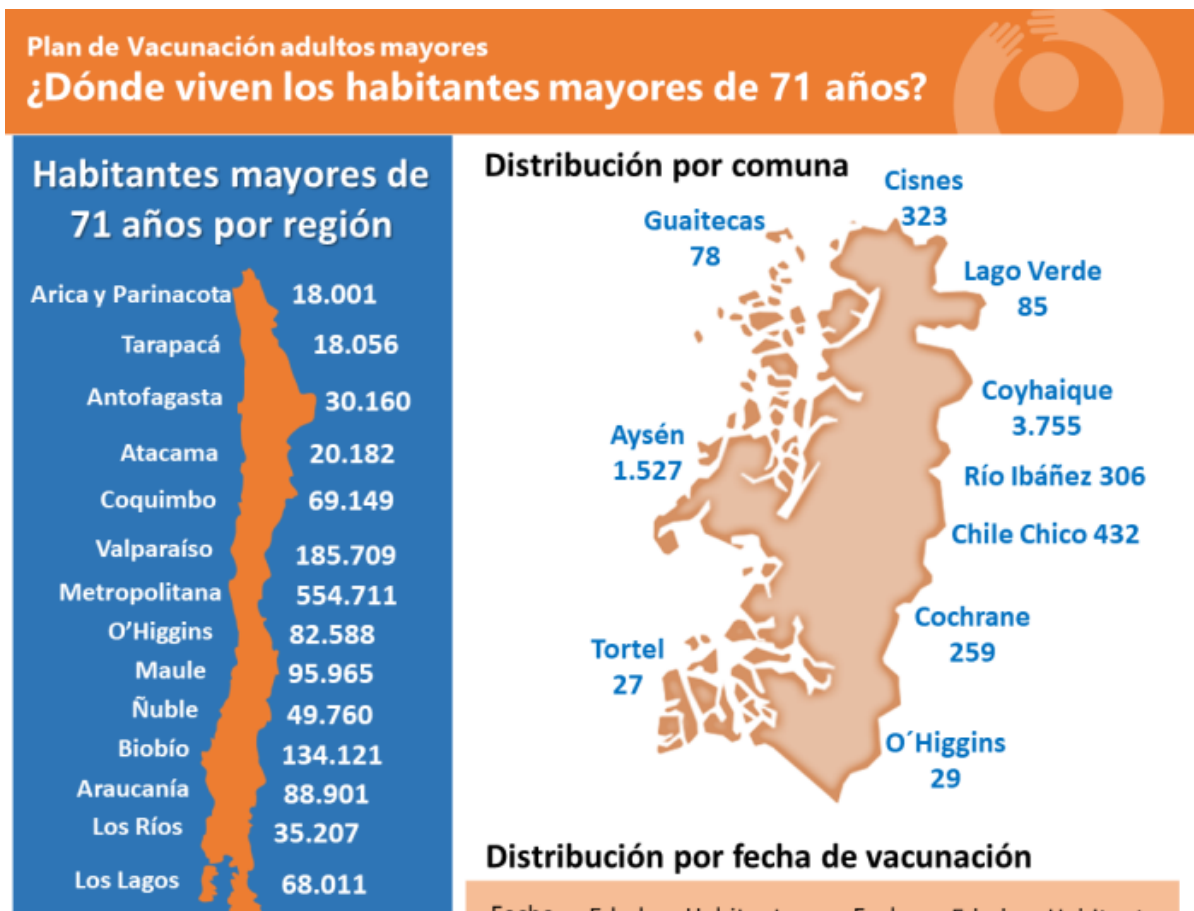

- Advertisement -

El Gobierno anunció que a partir del próximo miércoles 3 de febrero se iniciará el Plan de Vacunación a lo largo de todo el territorio nacional. La medida incluye a diversos grupos de riesgo, entre ellos, a todos los mayores de 71 años de la Región de Aysén.

En este contexto, el Programa de Conocimiento e Investigación en Personas Mayores (Cipem), de Caja de Compensación Los Héroes y la Universidad del Desarrollo, realizó una caracterización de los adultos mayores a nivel nacional y regional que serán parte de la primera etapa de este plan.

Según los resultados en base a las proyecciones de población del Instituto Nacional de Estadísticas, en el caso de la Región de Aysén, la población mayor de 71 años asciende a 6.821 habitantes. A nivel comunal, la mayor cantidad pertenece a la comuna de Coyhaique, con 3.755 personas, seguida por Aysén (1.527) y Chile Chico (432). En contraparte, entre las comunas con menor cantidad de adultos mayores se encuentran O'Higgins con 29 y Tortel con 27.

El investigador de Cipem, Mauricio Apablaza, explicó que "de acuerdo a las proyecciones del Instituto Nacional de Estadísticas, la población objetivo esperada para las dos primeras semanas supera los 1,4 millones de individuos mayores de 71 años. De esta población, casi el 8% tienen 90 años y más y marcarán el comienzo del proceso de vacunación el próximo miércoles 3 de febrero".

A nivel nacional, la cantidad de adultos mayores 71 años llegan a 1.470.716 personas, siendo la Región Metropolitana la con el mayor número de habitantes de este grupo etario (554.711) y la Región de Aysén la que posee la menor cantidad de adultos mayores (6.821).

Habitantes mayores de 71 años por región



Distribución por comuna

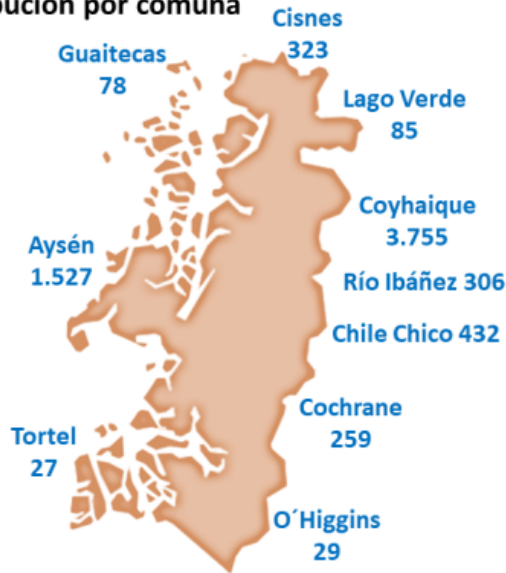

Distribución por fecha de vacunación

Fecha	Edad	Habitantes	Fecha	Edad	Habitantes
3	90+	→ 516	9	78-80	→ 1.036
4	87-89	→ 411	10	75-77	→ 1.244
5	85-86	→ 373	11	73-74	→ 1.018
8	81-84	→ 1.061	12	71-72	→ 1.162

Distribución por comuna y edad

Comuna	71-72	73-74	75-77	78-79	80+	Total
Coyhaique	648	567	665	371	1.504	3.755
Aysén	257	226	299	172	573	1.527
Chile Chico	75	62	78	48	169	432
Cisnes	46	53	62	30	132	323
Río Ibáñez	51	43	46	32	134	306

Comuna	71-72	73-74	75-77	78-79	80+	Total
Cochrane	43	34	56	33	93	259
Lago Verde	15	12	15	10	33	85
Guaitecas	14	10	15	12	27	78
O'Higgins	7	6	5	2	9	29
Tortel	6	5	3	-	13	27

Fuente: Programa Conocimiento e Investigación en Personas Mayores (CIPEM) – Caja Los Héroes – Universidad del Desarrollo // INE

Qué es CIPEM

El Programa de Conocimiento e Investigación en Personas Mayores (CIPEM) es una instancia impulsada por la Universidad del Desarrollo y la Caja de Compensación Los Héroes, la cual busca generar conocimiento en ámbitos que permitan contribuir a mejorar la calidad de vida de los adultos mayores, apuntando a ser un aporte a la creación de políticas públicas y a la generación de herramientas que impacten positivamente en temas como salud, transporte, empleo, situaciones de dependencia o recreación, entre otros.

Me gusta esto:

Cargando...

Publicidad

Compártelo:

Me gusta esto:

Cargando...